

VILLA BIFAMILIARE



LEVO DI STRESA (VB) - Via Tassera, 6

Descrizione Villa bifamiliare



Proponiamo in vendita splendida ed unica villa vista lago situata in uno stupendo residence a **Levo di Stresa (VB)**. Il residence, situato in un luogo tranquillo ed incantevole, potrà accogliere la vostra famiglia nel pieno della natura che contraddistingue la zona del Mottarone.

La villa, disposta su tre piani, è così internamente suddivisa:

PIANO TERRA – ampio e luminoso soggiorno adibito a zona soggiorno/relax, con un comodo ed ampio angolo cottura con zona pranzo. Completa il piano un comodo bagno di servizio finestrato. Esternamente, collegata al soggiorno tramite una porta finestra scorrevole, troviamo la splendida veranda coperta ed il giardino privato, i quali, offrono un'emozionante visuale sull'intero lago Maggiore.

PIANO INTERRATO – ampia zona relax o sala hobby di circa 30mq con lavanderia e bagno, completo di doccia.

PIANO PRIMO – comoda ed ampia zona notte con camera padronale e balcone privato e cameretta con metratura generosa e cabina armadio. Completa la zona notte il terzo ed ultimo bagno, completo di vasca.

PIANO SECONDO – splendido terrazzo dal quale si può godere di una prestigiosa visuale di tutto il lago Maggiore compreso di isole.

PLANIMETRIE

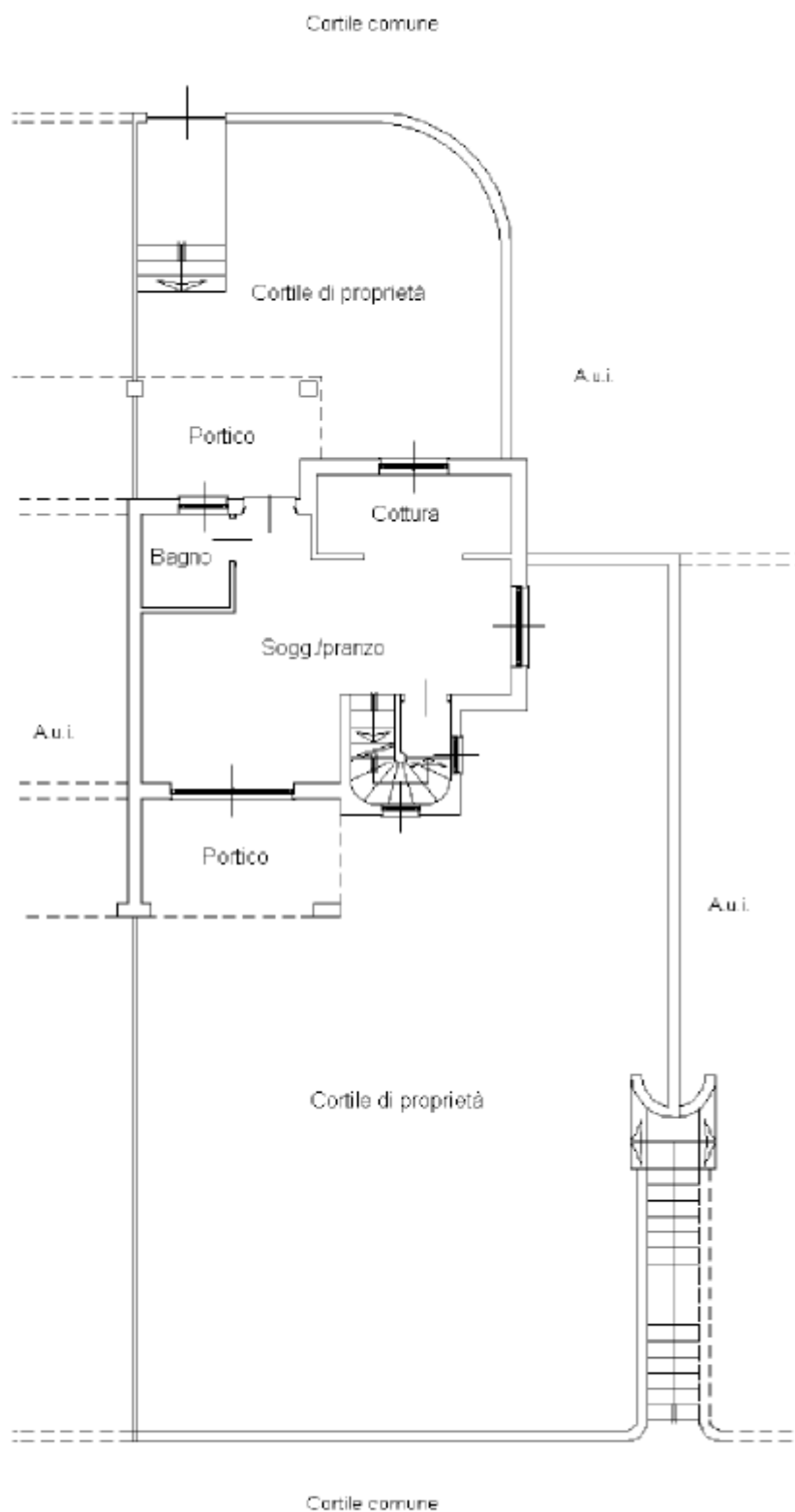

Pianta piano terra - h = mt. 2.70

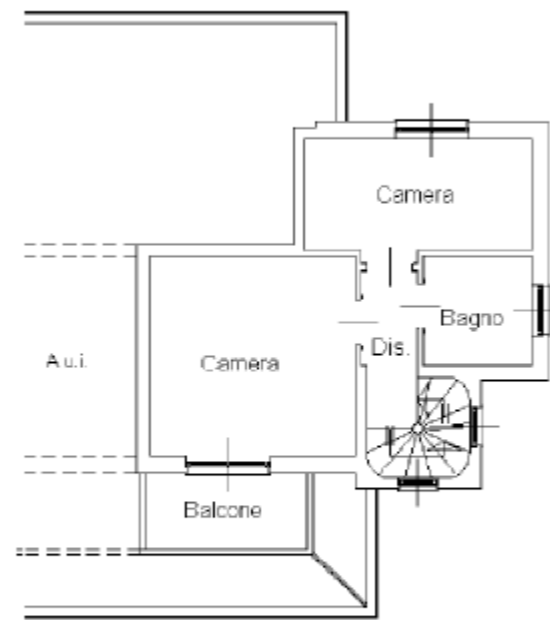

Pianta piano primo - h = mt. 2.70

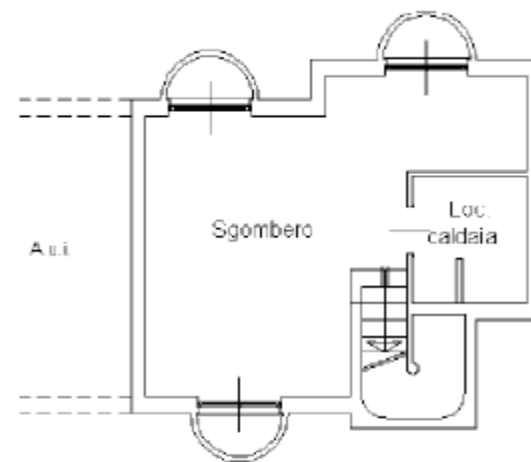

Pianta primo sottrada - h = mt. 2.50

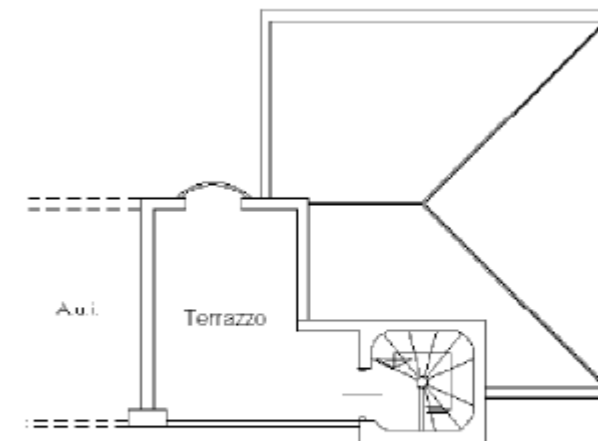

Pianta piano secondo

Mq commerciali: 151

Prezzo vendita:
270.000€

Villa bifamiliare - Levo di Stresa (VB)

FOTOGRAFIE



Villa bifamiliare - Levo di Stresa (VB)

FOTOGRAFIE

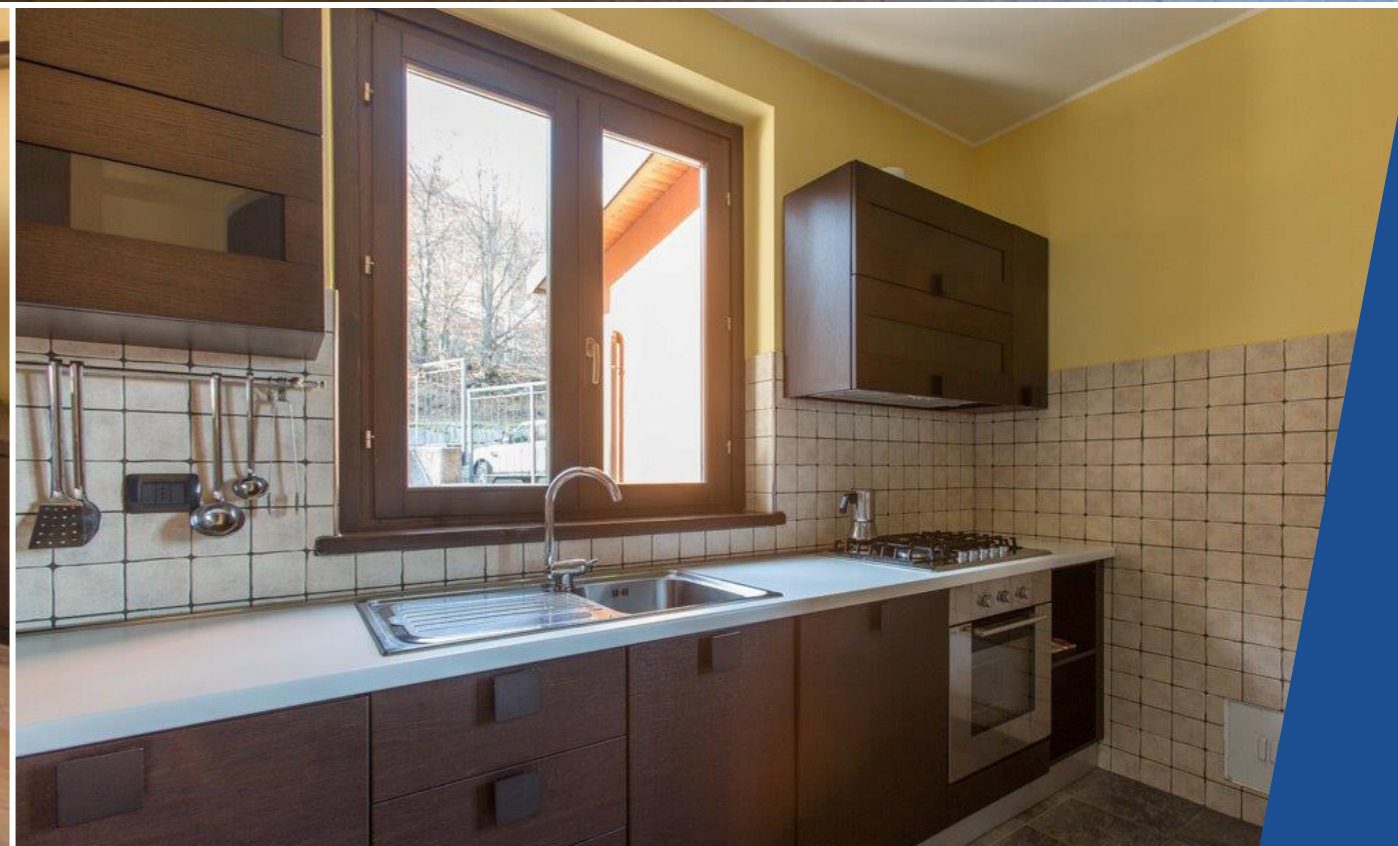
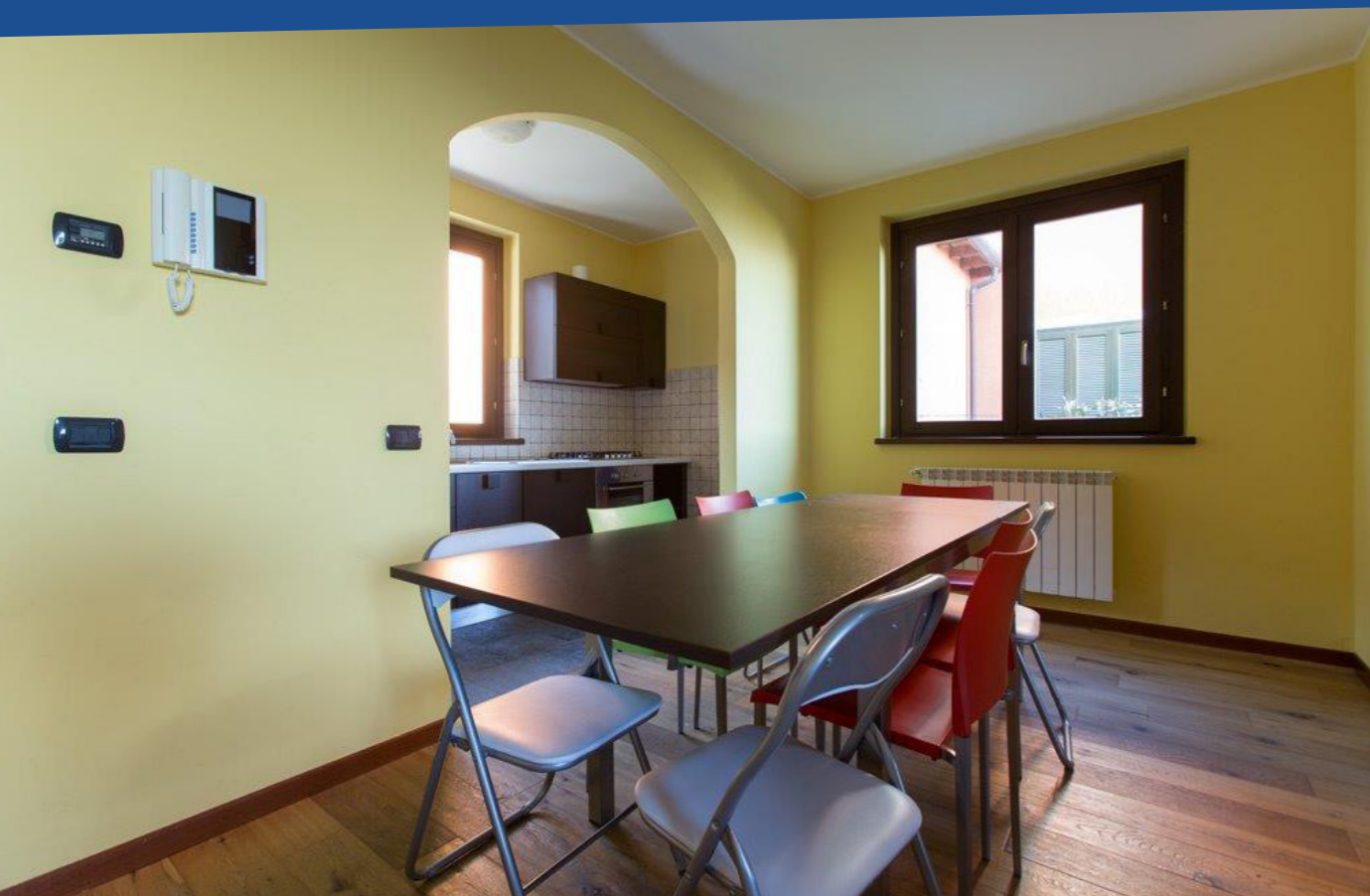

Villa bifamiliare - Levo di Stresa (VB)

FOTOGRAFIE



Villa bifamiliare - Levo di Stresa (VB)

LOCATION - Levo di Stresa in Via Tassera 6

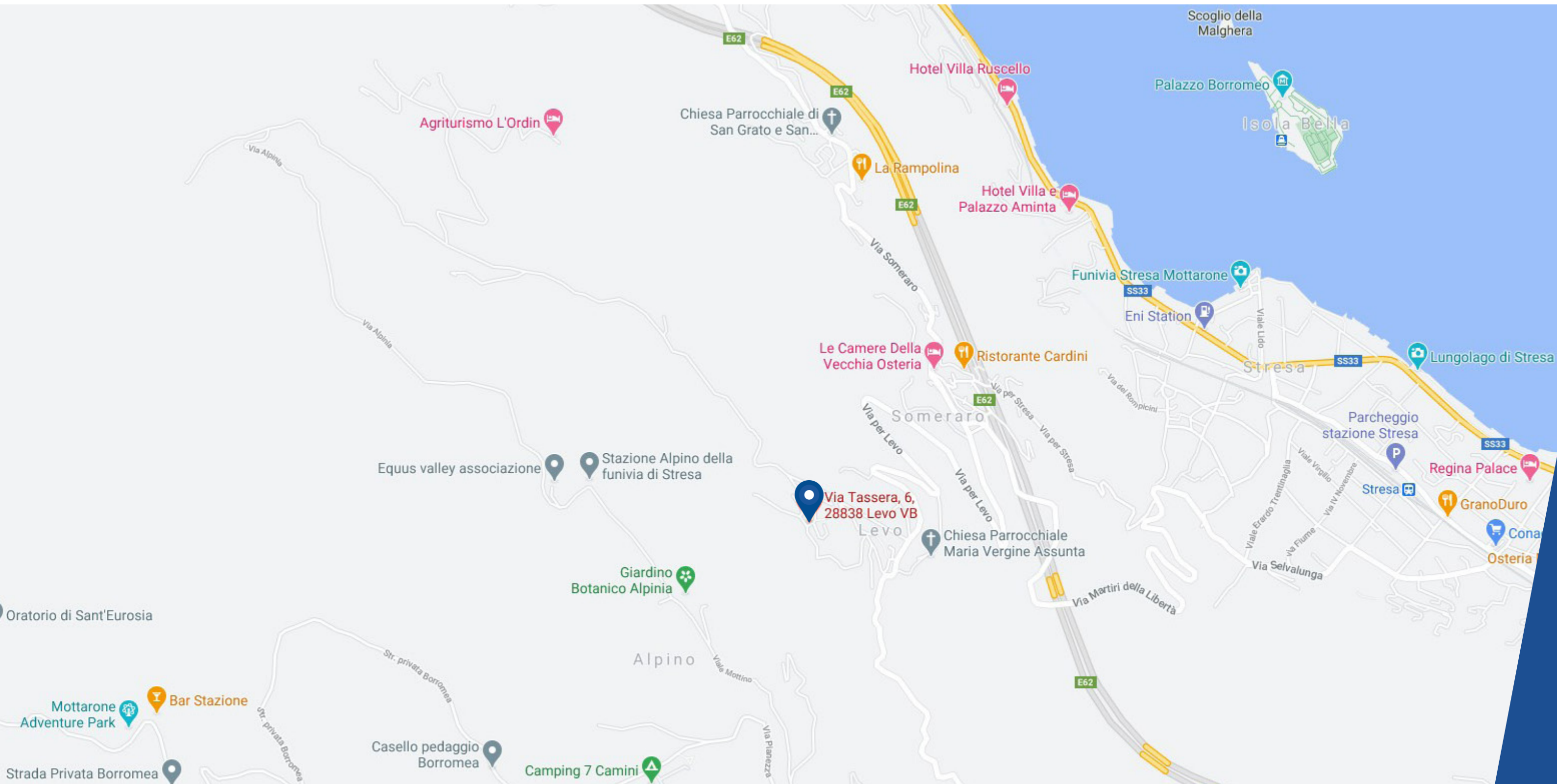

Villa bifamiliare - Levo di Stresa (VB)



Corso Sempione 264,
San Vittore Olona (MI)

www.erifagency.it



Numero Verde
800.230.233

 391.7908875